

Informe sobre el  
**mercat de treball**

**Torrelavit**



**Juny 2014**



 **mancomunitat**  
PENEDÈS | GARRAF

 **Diputació  
Barcelona**  
xarxa de municipis

 **Unió Europea**  
Fons social europeu  
L'FSE inverteix en el teu futur

## ATUR REGISTRAT

### Evolució de l'atur registrat

	2013							2014					
	Ju.	Jul.	Ago.	Set.	Oct.	Nov.	Des.	Gen.	Feb.	Mar.	Abr.	Ma.	Ju.
<b>Nombre aturats</b>	75	76	70	62	72	71	78	69	67	63	62	61	62
<b>Variació(%)</b>	5,63	1,33	-7,89	-11,43	16,13	-1,39	9,86	-11,54	-2,90	-5,97	-1,59	-1,61	1,64
<b>Taxa d'atur(%)</b>	10,19	10,33	9,51	8,42	9,78	9,65	10,60	9,38	9,10	8,56	8,42	8,29	8,42

### Comparació taxes d'atur registrat. Juny 2014

#### Taxa d'atur registrat (%)

<b>Alt Penedès</b>	15,45
<b>Catalunya</b>	14,48
<b>Espanya</b>	18,90

### Evolució de l'atur registrat



### Atur per sexe. Juny 2014

	Home	Dona	Total
<b>Nombre aturats</b>	23	39	62
<b>(%)</b>	37,10	62,90	100,00

### Atur per sexe

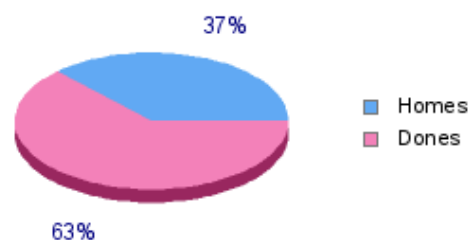

### Atur per edat. Juny 2014

	<20	20-24	25-29	30-44	>44	Total
<b>Nombre aturats</b>	0	1	5	24	32	62
<b>(%)</b>	0,00	1,61	8,06	38,71	51,61	100,00

### Atur per edat

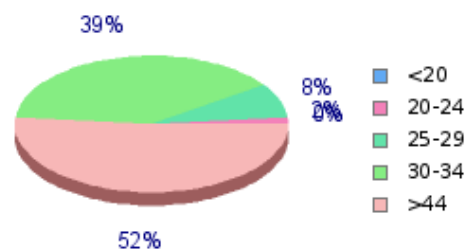

### Atur per sector. Juny 2014

	Nombre aturats	(%)
<b>Agricultura</b>	1	1,61
<b>Indústria</b>	16	25,81
<b>Construcció</b>	4	6,45
<b>Serveis</b>	41	66,13
<b>Sense ocupació anterior</b>	0	0,00
<b>Total</b>	62	100,00

### Atur per sector

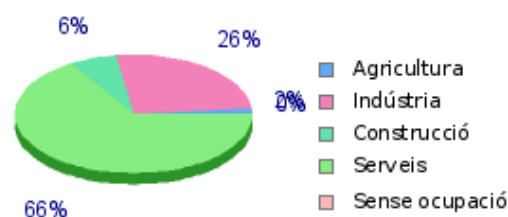

## CONTRACTACIÓ

### Evolució de la contractació

	2013							2014					
	Ju.	Jul.	Ago.	Set.	Oct.	Nov.	Des.	Gen.	Feb.	Mar.	Abr.	Ma.	Ju.
<b>Núm. contractes</b>	34	51	28	231	85	26	21	35	12	8	18	32	20
<b>Variació(%)</b>	-27,66	50,00	-45,10	725,00	-63,20	-69,41	-19,23	66,67	-65,71	-33,33	125,00	77,78	-37,50

### Taxa temporalitat.

#### Juny 2014

	(%)
<b>Taxa temp.</b>	80,00

### Evolució de la contractació

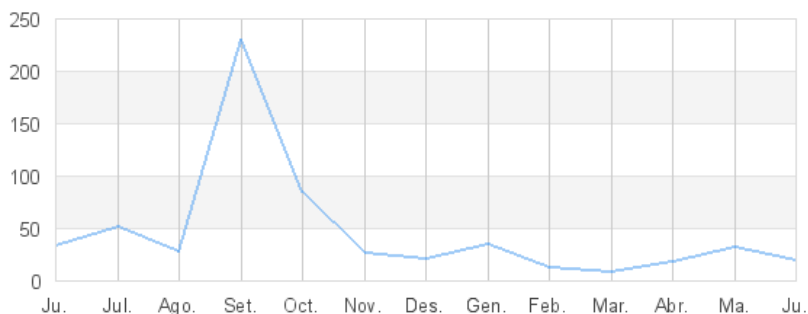

### Contractació per sexe. Juny 2014

	Home	Dona	Total
<b>Núm. contractes</b>	13	7	20
<b>(%)</b>	65,00	35,00	100,00

### Contractació per sexe

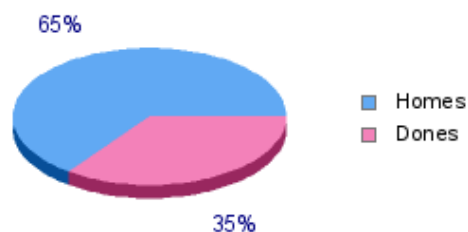

### Contractació per edat. Juny 2014

	<20	20-24	25-29	30-44	>44	Total
<b>Núm. contractes</b>	0	1	3	11	5	20
<b>(%)</b>	0,00	5,00	15,00	55,00	25,00	100,00

### Atur per edat

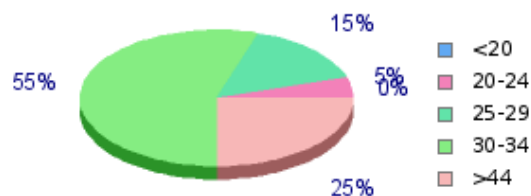

### Contractació per sector Juny 2014

	Nombre contractes	(%)
<b>Agricultura</b>	7	35,00
<b>Indústria</b>	3	15,00
<b>Construcció</b>	0	0,00
<b>Serveis</b>	10	50,00
<b>Total</b>	20	100,00

### Contractació per sector

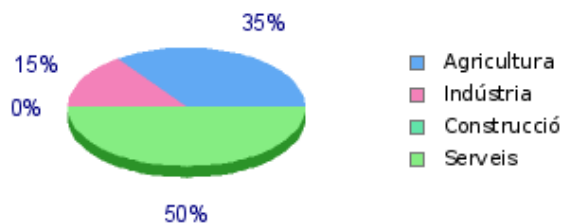

### Contractació per tipus. Juny 2014

	Obra o Servei	Circ. producció	Interinitat	Altres temporals	Indefinitos	Totals
<b>Núm. contractes</b>	14	2	0	0	4	20
<b>(%)</b>	70,00	10,00	0,00	0,00	20,00	100,00

**Evolució autònoms, assalariats i empreses 2014**

	2013			2014	
	2n trim.	3r trim.	4t trim.	1r trim.	2n trim.
<b>Autònoms</b>	122	122	121	116	117
<b>Assalariats</b>	269	266	253	249	251
<b>Empreses</b>	31	33	31	32	32

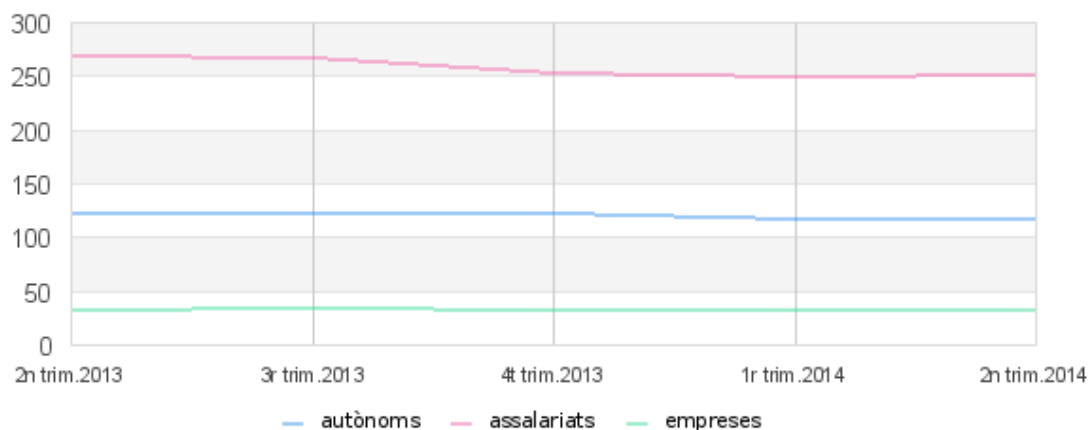
**Evolució de autònoms, assalariats i empreses**

**Autònoms per sector econòmic. 2n trim. 2014**

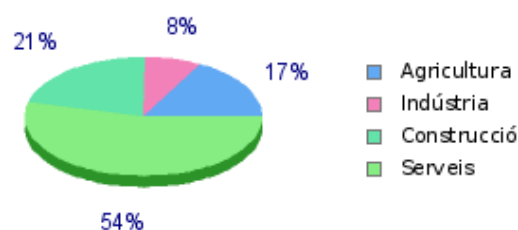
	Nombre autònoms	(%)
<b>Agricultura</b>	20	17,09
<b>Indústria</b>	9	7,69
<b>Construcció</b>	25	21,37
<b>Serveis</b>	63	53,85
<b>Total</b>	117	100,00

**Autònoms per sector**

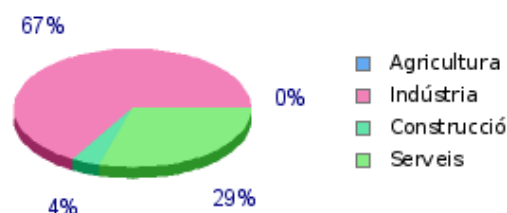
**Assalariats per sector econòmic. 2n trim. 2014**

	Nombre assalariats	(%)
<b>Agricultura</b>	0	0,00
<b>Indústria</b>	167	66,53
<b>Construcció</b>	10	3,98
<b>Serveis</b>	74	29,48
<b>Total</b>	251	100,00

**Assalariats per sector**

**Empreses per sector econòmic. 2n trim. 2014**

	Nombre empreses	(%)
<b>Agricultura</b>	0	0,00
<b>Indústria</b>	12	37,50
<b>Construcció</b>	4	12,50
<b>Serveis</b>	16	50,00
<b>Total</b>	32	100,00

**Empreses per sector**
